

Maison Van Thienen

ENCADREUR
LIJSTENMAKER

www.van-thienen.be

Fondé en 1880, Maison Van Thienen est devenu, au fil du temps, la seule maison belge d'encadrement capable d'offrir plus de 700 modèles exclusifs, fabriqués selon des procédés ancestraux.

Après 3 générations dans la famille de François Van Thienen, la Maison passe aux mains habiles de Vincent Vercheval en 1986. Amoureux des arts, il rachète la maison avec le souci constant d'apprendre, de maintenir la tradition et de tirer la fabrication vers l'excellence.

La Maison Van Thienen est une référence connue internationalement. Elle a eu la chance de travailler avec de nombreux artistes parmi lesquels René Magritte, Paul Delvaux, James Ensor, Franz Gailliard, Jean-Jacques Gailliard, Frans Courtens, Gaston Bertrand, Jo Delahaut, Léon Spilliaert, Antoine Mortier, Fernand Toussaint, Émile Claus, Alfred Bastien : ils font tous partie de son histoire, et certains modèles de cadres leur sont dédiés. Les plus grands collectionneurs confient leurs œuvres à la Maison, avec la certitude qu'elles seront mises en valeur. Depuis 2021, Vincent Vercheval et son épouse, Anne-Catherine Algoedt, ont été rejoints par Marie-Caroline d'Olné, leur belle-fille et fille, dont les compétences et la jeunesse apportent à l'entreprise un nouvel élan, de nouveaux modèles et de nouveaux projets.

Het Huis Van Thienen werd opgericht in 1880 en is de enige Belgische lijstenmakerij die meer dan 700 exclusieve modellen aanbiedt, die stuk voor stuk op traditionele wijze worden vervaardigd. Na drie generaties in de familie van François Van Thienen, kwam het Huis in 1986 in de bekwame handen van Vincent Vercheval. Als kunstliefhebber kocht hij de zaak met de ambitie om steeds beter te worden, de tradities te behouden en de productie naar een hoger niveau te tillen. Maison Van Thienen is een internationaal gerenommeerde speler. Het mocht al samenwerken met talrijke kunstenaars, waaronder René Magritte, Paul Delvaux, James Ensor, Franz Gailliard, Jean-Jacques Gailliard, Frans Courtens, Gaston Bertrand, Jo Delahaut, Léon Spilliaert, Antoine Mortier, Fernand Toussaint, Émile Claus en Alfred Bastien. Zij maken allemaal deel uit van de geschiedenis het huis, en een aantal kadermodellen werd zelfs naar hen vernoemd! De grootste kunstverzamelaars vertrouwen hun kostbare werken toe aan het Huis om ze weer helemaal tot hun recht te laten komen.

Sinds 2021 worden Vincent Vercheval en zijn vrouw, Anne-Catherine Algoedt, vergezeld door hun schoondochter Marie-Caroline d'Olné, die met haar kennis en jeugdigheid een frisse wind door de zaak doet waaien, en tal van nieuwe modellen en projecten introduceerde.

- Cr ation de Maison Van Thienen, Bruxelles, 1880
- Membre des Ateliers Gabriel - Ateliers Belges d'Excellence
- Membre de BEL - Brussels Expertise Label

- Oprichting van Huis Van Thienen, Brussel, 1880
- Lid van Ateliers Gabriel - Belgische ateliers in uitmuntendheid
- Lid van BEL - Brussels Expertise Label



1



2



3

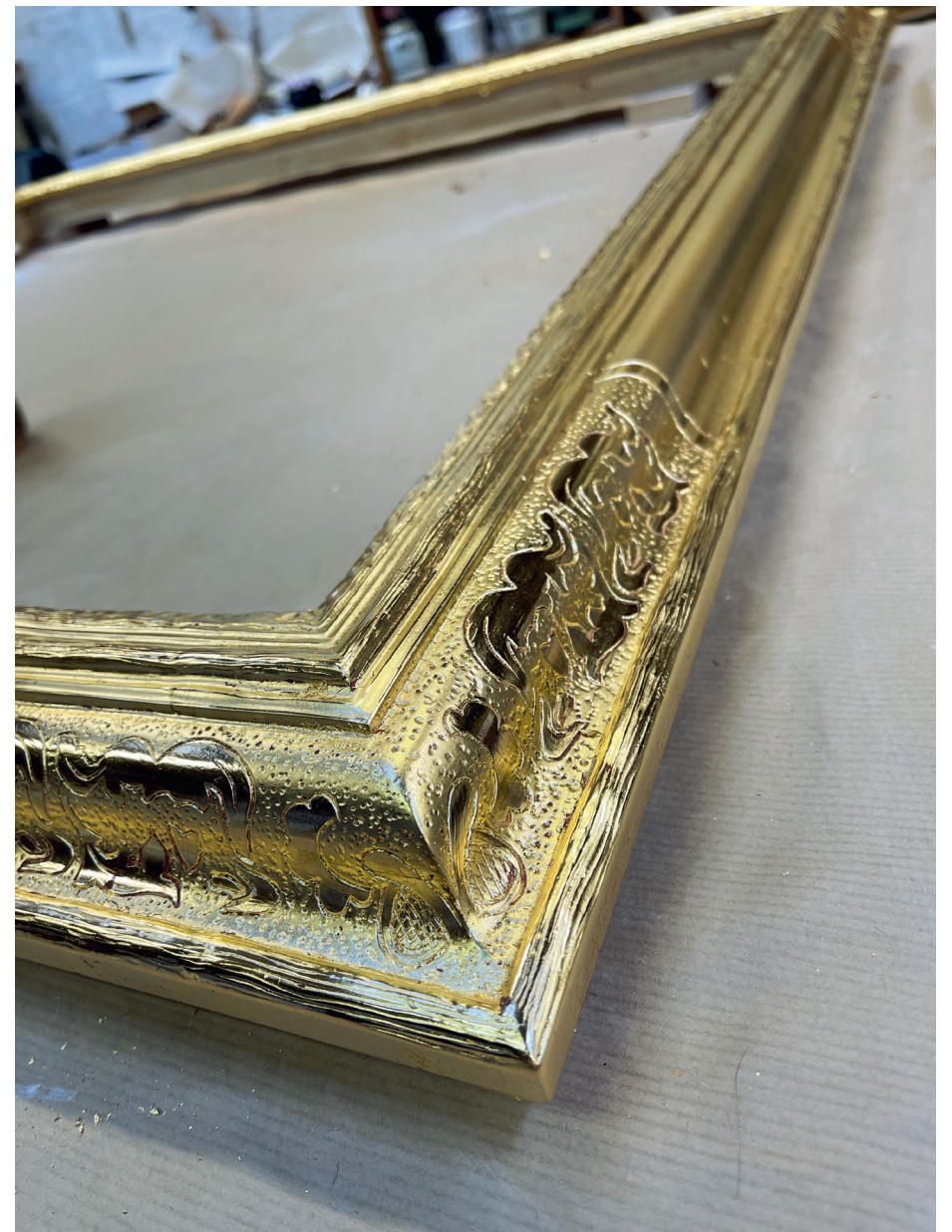

4